

คู่มือวิธีเช็คสถานะสินค้าผ่าน website bs www.bstransport.co.th (สำหรับลูกค้า)

1. เข้าสู่เว็บไซต์ สามารถตรวจเช็คสถานะของสินค้าที่จัดส่งได้ 2 ที่ คือ

- 1.1.คลิกบริเวณรูปภาพ Tracking Service
- 1.2.กรอกเลขที่ใบรับสินค้าในกล่องสีขาวได้เลย



2.กรอกเลขที่ใบรับสินค้า หรือ เลขเล่มเอกสารใบรับสินค้า หรือ เลขอินวอยซ์ของลูกค้า

สามารถกรอกเลขที่ได้ 3 รูปแบบ ดังภาพประกอบดังนี้

2.1 ใช้เลขที่ใบรับสินค้าปกติที่ได้รับตอนมาส่งสินค้า (พนักงาน บี.เอส.ปรี้นท์ออกมาให้จากคอมพิวเตอร์)

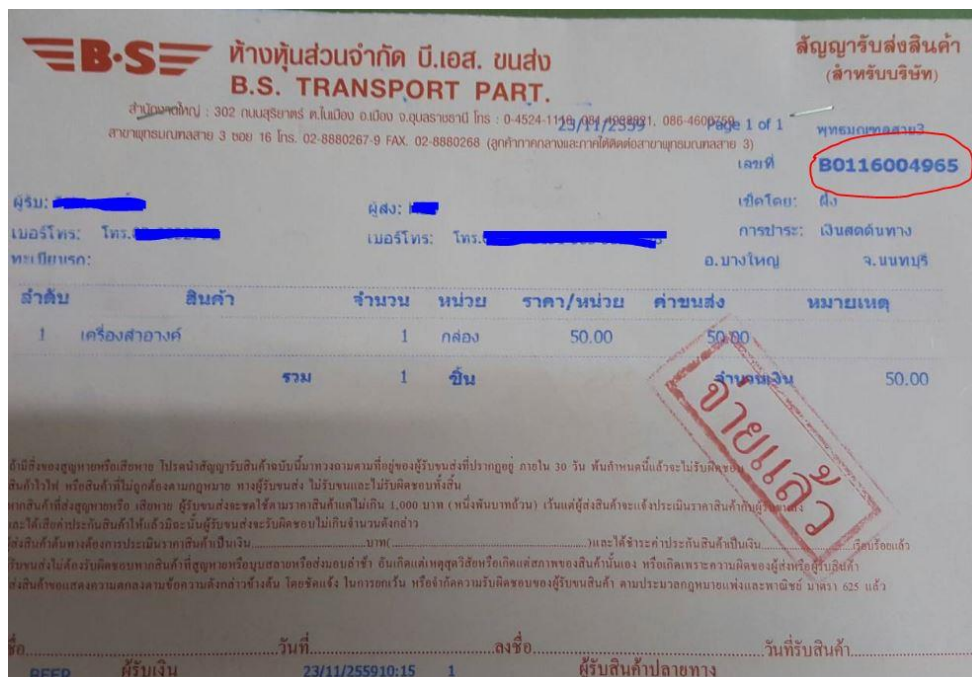

2.2 ใช้เลขที่ใบรับสินค้าและเล่มที่ ที่ได้รับตอนมาส่งสินค้า (พนักงาน บี.เอส. ใช้ปากกาเขียนใบรับสินค้า)

ยกตัวอย่างการพิมพ์ เช่น 014/11 (ให้ใช้เครื่องหมาย / กั้นระหว่างเล่มที่และเลขที่)

014/11

ใบรับสินค้า

ห้างหุ้นส่วนจำกัด บี.เอส. ซนส์ เลขที่ 11

สำนักงานใหญ่ 302 ถนนสุขุมวิท ซอย 11/1 ถนนสุขุมวิท โทร : 0-4524-1116 Fax : 0-4524-1116 โทรสาร 081-4938821

สาขาทุเรียนเทศสาย 3 ซอย 6 โทร. 02-8880267-9 Fax. 02-8880268



ชื่อกำหนดใบใบการขนส่ง

- สินค้าที่ไม่ได้ประเมินราคา ผู้ขนส่งจะมีระยะเวลาใช้ไม่เกิน 20 วันของราคาต่อรายการ ถ้าประเมินราคา จะใช้ตามราคาประเมิน หรือเฉพาะส่วนที่เลือกเท่านั้น
- ผู้รับขนส่งจะไม่มีผลของสิ่งของที่แตก, พังเสียหาย หรือเสียหายก่อนถึงที่หมายยกเว้นในกรณีที่เกิดอุบัติเหตุ และขอเคลมตามนโยบาย
- หากมีการชำรุดหรือเสียหาย จะต้องแจ้งให้ผู้ขนส่งทราบภายใน 15 วัน นับถึงส่วนส่ง หากเกินกำหนดผู้ขนส่งจะไม่รับผิดชอบ
- การสูญหายหรือเสียหายที่เกิดขึ้นแต่ต้นทางระหว่างขนส่ง หรือเกิดก่อนถึงมือผู้ขนส่ง เช่น ภัยธรรมชาติ ภัยพิบัติ ภัยสงคราม ภัยโจรกรรม ภัยไฟไหม้ ภัยน้ำท่วม
- ผู้ส่งสินค้าได้ทราบ และได้อัดลงลายเซ็นชื่อกำหนดใบใบการขนส่งเรียบร้อยแล้ว

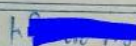

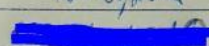
สาขา _____ หมายเลข _____ ที่อยู่ _____ วันที่ 23/1/23

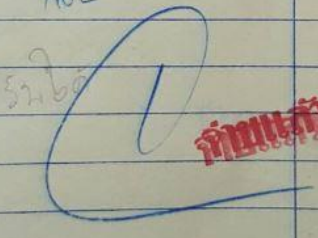
ผู้รับ  O. โนนโสภา อ. หนองบัว

ผู้ส่ง  

| จำนวน | ลักษณะ | รายการ | ราคา ประเมิน | น้ำหนัก ก.ก. | ค่าขนส่งให้เก็บ | |
|--|--------|------------|-----------------|-----------------|-----------------|---------|
| | | | | | คืนทาง | ปลายทาง |
| 1 | bc | 102 | | | 100 | |
|   | | | | | | |
| รวม | | ชิ้น | | | จำนวนเงิน | |
| ลงชื่อผู้ส่ง | | ผู้รับเงิน | ผู้รับสินค้า | | วันที่ | วันที่ |

3.กตตรวจจสอบ จะมีข้อมูลรายการรับส่งสินค้าและสถานะการจัดส่ง แสดงขึ้นมา

| หัวข้อ | | รายละเอียด | | |
|-------------------|---|------------|-------|-----------------|
| เลขที่ใบรับสินค้า | B0116000122 | | | |
| ผู้ส่ง |  | | | |
| ผู้รับ |  เมือง สมุทรสาคร | | | |
| เลขที่อ้างอิง | 001/48 | | | |
| สถานะ | ส่งเสร็จ | | | |
| | 8/10/2559 12:59:00 | | | |
| รายการ | | | | |
| | สินค้า | จำนวน | หน่วย | น้ำหนัก ปริมาตร |
| | ผ้า | 1 | กล่อง | 20 0 |